



## Extra ondersteuning en hulp van de gemeente

Welke mogelijkheden zijn er?

Als u in het doelgroepregister staat, kan uw werkgever loonkostensubsidie voor u aanvragen. Daarnaast kunnen u en uw werkgever andere vormen van ondersteuning aanvragen bij de gemeente. Bijvoorbeeld extra hulp op de werkplek en aanpassingen. Hieronder leest u wat mogelijk is.

### 1. Hulp van een jobcoach

Een jobcoach kan u helpen op uw werkplek. Bijvoorbeeld tijdens het inwerken. Of bij het wennen aan uw nieuwe collega's en werkzaamheden.

### 2. Aanpassing op uw werkplek

Moet uw werkplek worden aangepast? Dan kan uw werkgever een vergoeding aanvragen. Bijvoorbeeld voor de kosten van een aangepaste bureaustoel, speciale schoenen of een brailleleesregel.

### 3. Vergoedingen werkgever

Uw werkgever kan een aantal vergoedingen aanvragen als hij iemand in dienst neemt die in het doelgroepregister staat. Bijvoorbeeld een extra verzekering wanneer u ziek wordt.

Dit is een uitgave van gemeente Zandvoort.

#### Colofon

Tekst: gemeente Zandvoort  
Opmaak: Pudelskern

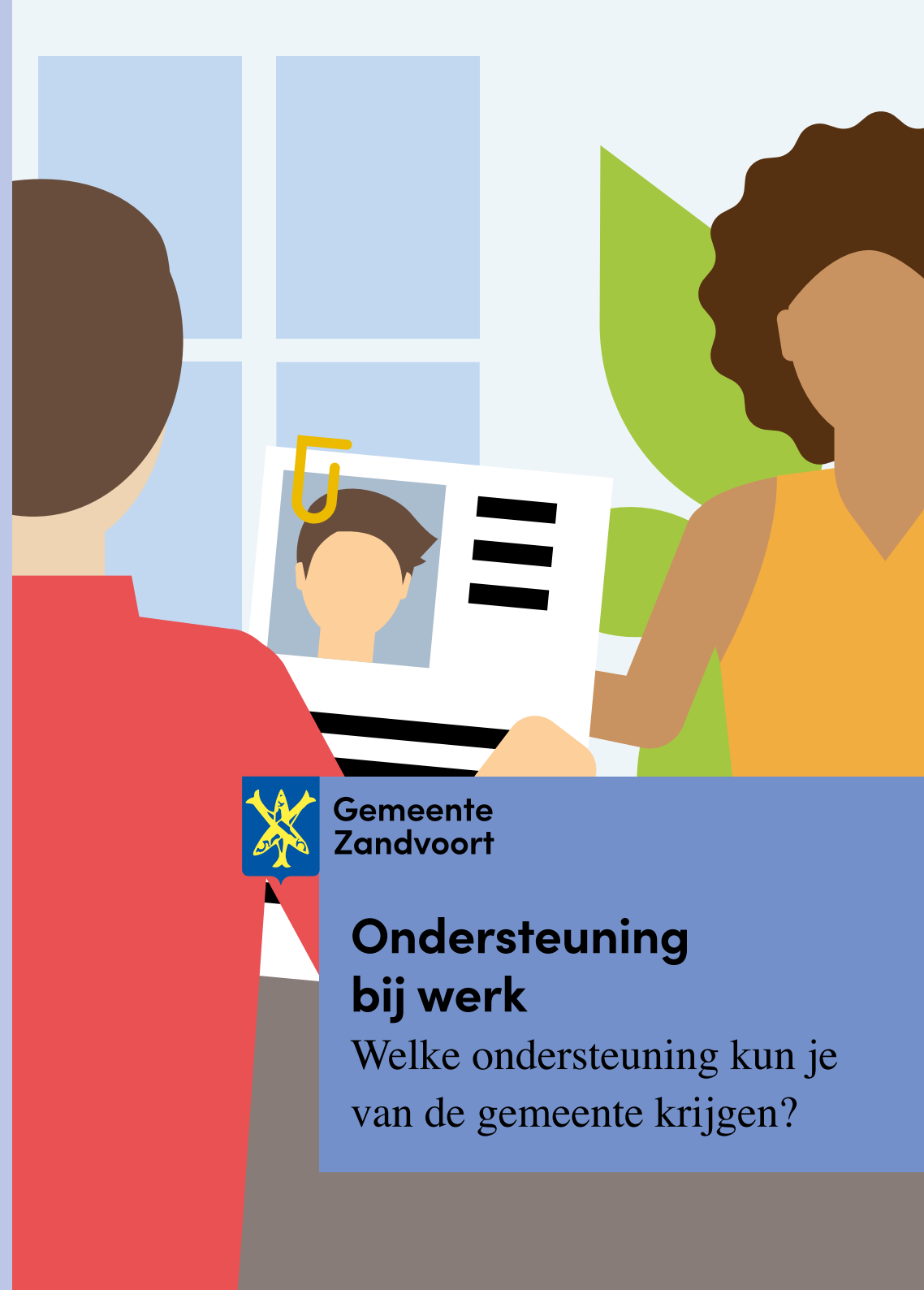

## Ondersteuning bij werk

Welke ondersteuning kun je van de gemeente krijgen?

# Wat is loonkostensubsidie?

Door een ziekte of beperking is het soms lastig om een baan te vinden. Bijvoorbeeld omdat u daardoor minder snel kunt werken. Of omdat u extra hulp nodig hebt. De gemeente wil het gemakkelijker voor u maken om aan het werk te gaan en te blijven.

Om meer kans te maken op een baan is het belangrijk dat u in het doelgroepregister staat van het UWV. Op deze lijst staan mensen die moeite hebben om een baan te vinden of voor wie dit lastig is geweest. Staat u in dit register? Dan kan uw werkgever een subsidie aanvragen bij de gemeente. Dit wordt loonkostensubsidie genoemd. Op die manier kunt u (blijven) werken in werk wat goed bij u en uw beperking past. U ontvangt ook uw eigen salaris.

In deze folder leest u hoe een werkgever deze subsidie voor u kan aanvragen. U leest ook hoe de gemeente u verder nog kan ondersteunen

## Wanneer kan uw werkgever loonkostensubsidie aanvragen?

De werkgever kan loonkostensubsidie aanvragen als u in het doelgroepregister staat. Ook kan de werkgever dit aanvragen als u binnenkort hierin komt te staan.

## Hoe kunt u zich inschrijven in het doelgroepregister?

Neem contact op met uw re-integratiebegeleider of uw klantmanager van de gemeente.

# Loonkostensubsidie aanvragen

## Hoe doet een werkgever dat?



Als u ergens gaat werken, begint u meestal met een proefperiode. Zo kan de werkgever zien of het werk bij u past.



Wanneer u een tijdje werkt komt er iemand langs. Die persoon kijkt hoe goed u uw werk kunt doen. Deze onderzoeker bepaalt uw 'loonwaarde'. De loonwaarde is een ander woord voor hoe u uw werk doet.



Wilt uw werkgever graag dat u blijft en krijgt u een contract? De werkgever kan dan loonkostensubsidie aanvragen bij de gemeente. Voor deze aanvraag geeft de werkgever informatie over u aan de gemeente.



De onderzoeker maakt een rapport over het onderzoek. Dit wordt met u en uw werkgever besproken. De gemeente ontvangt het rapport. Dit is nodig voor de aanvraag loonkostensubsidie.

## Hebt u andere vragen of wilt u meer informatie?

 Neem dan contact op met de gemeente via 14023. Vraag naar een van de medewerkers van team Participatie Instrumenten.